

# CATÀLEGS D'ACTIVITATS ALS CENTRES EDUCATIUS DEL BERGUEDÀ

CURS 2018/19 - CENTRES DE SECUNDÀRIA

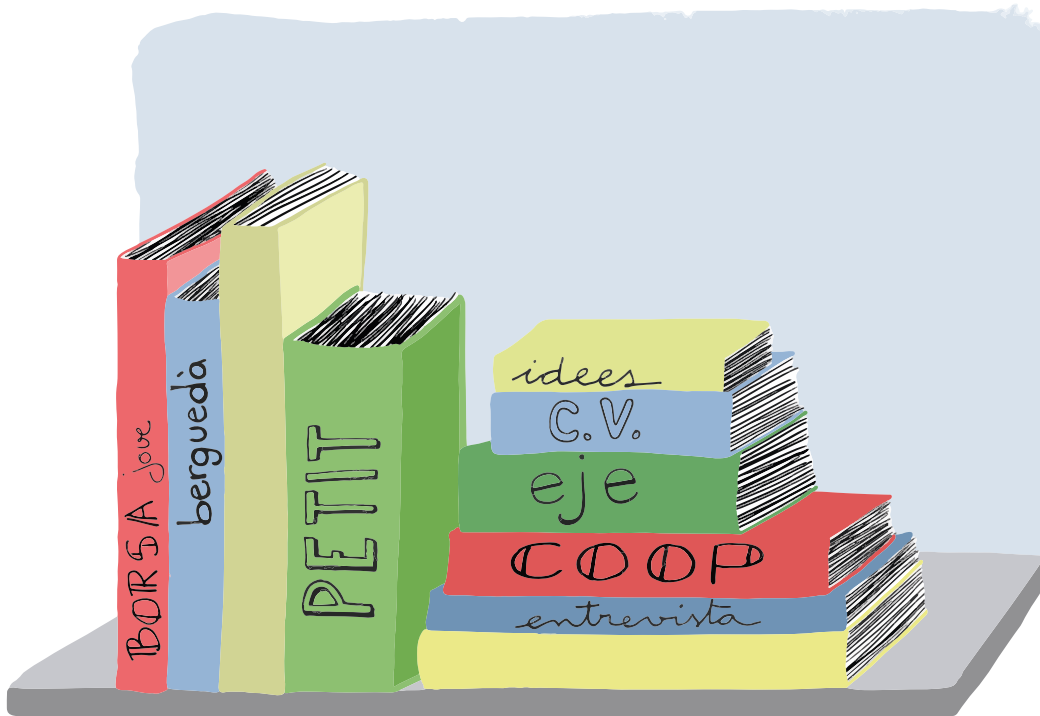

AGÈNCIA DE DESENVOLUPAMENT  
DEL BERGUEDÀ



CONSELL COMARCAL DEL BERGUEDÀ



## DESCRIPCIÓ

Creació d'una borsa de persones joves titulades per tal de poder millorar les seves possibilitats d'inserció a les empreses de la comarca i rodalies, integrant-les a la borsa laboral de l'Agència de Desenvolupament del Berguedà.



## OBJECTIUS

- Millorar les possibilitats d'inserció.
- Donar cobertura a les empreses del territori.
- Ampliar les possibilitats d'ocupació a les persones joves que finalitzen la formació professional.

## PROCEDIMENT

Per tal de poder formar part de la borsa de treball es recomana haver participat al seminari de simulació d'entrevista laboral.

És necessària la signatura del document de la Llei de Protecció de Dades Personals (LODP) i l'entrega del currículum actualitzat.

## A QUI S'ADREÇA

- |                                 |  |
|---------------------------------|--|
| <input type="checkbox"/> 1r ESO | <input type="checkbox"/> 1r BAT          |
| <input type="checkbox"/> 2r ESO | <input type="checkbox"/> 2r BAT          |
| <input type="checkbox"/> 3r ESO | <input checked="" type="checkbox"/> CFGM |
| <input type="checkbox"/> 4r ESO | <input checked="" type="checkbox"/> CFGS |
|                                 | <input type="checkbox"/> FO              |

(Finalitzant el curs)

## INSRIU-TE!

Clicant [aquí](#)

## DESCRIPCIÓ

Informar de les diferents vies de recerca de feina; de les sortides professionals i de la situació del mercat de treball al berguedà posant especial èmfasis en la importància de continuar estudiant.

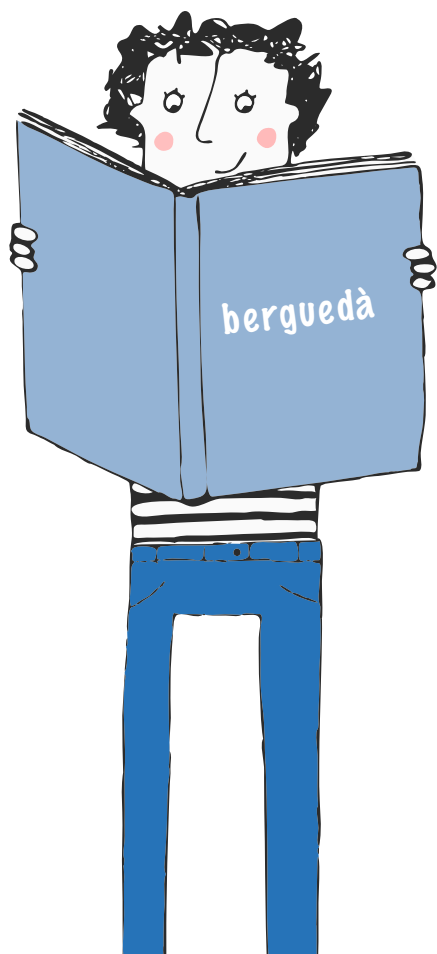

## OBJECTIUS

- Conèixer el ventall de canals que tenim a la nostra disposició.
- Diversificar i fer servir tots els canals de recerca a la teva disposició.
- Identificar aquells més adequats al nostre àmbit i/o per l'professional.
- Fer un bon ús del canal en funció de les seves característiques.

## A QUI S'ADREÇA

- |  |                                 |
|--|---------------------------------|
| <input type="checkbox"/> 1r ESO            | <input type="checkbox"/> 1r BAT |
| <input type="checkbox"/> 2r ESO            | <input type="checkbox"/> 2r BAT |
| <input type="checkbox"/> 3r ESO            | <input type="checkbox"/> CFGM   |
| <input checked="" type="checkbox"/> 4r ESO | <input type="checkbox"/> CFGS   |
|  | <input type="checkbox"/> FO     |

## DURADA

1h 30 min

## CONTINGUTS

- Mercat de treball: Conèixer la tipologia d'empreses del Berguedà, els perls ocupacionals més i menys requerits, la taxa d'atur i per l de la persona aturada.
- Sortides professionals: Formació reglada i no reglada després de l'ESO.
- Vies de recerca de feina: Borses de treball; premsa generalista i especialitzada; convocatòries de treball públic de l'administració estatal, autonòmica i local; intermediaris entre l'oferta i la demanda; autocandidatura i networking.

## INSRIU-TE!

Clicant [aquí](#)

**DESCRIPCIÓ**

El projecte educatiu de tecnologia, educació, innovació i treball (PETIT) fomenta la innovació tecnològica, la creativitat i l'esperit emprenedor. Planteja a l'alumnat la creació d'un equip d'innovació compost per 3-4 alumnes que al llarg del curs i de manera autònoma (amb procés d'ensenyament - aprenentatge guiat) dissenya i crea un producte innovador que es presenta públicament al final del curs escolar.



**OBJECTIUS**

- Generar en l'alumnat actituds favorables cap a la innovació.
- Fomentar la participació activa de l'alumnat en el procés d'ensenyament - aprenentatge a través de l'aprenentatge cooperatiu i el treball en equip.
- Proposar al professorat de ciències i tecnologia una metodologia alternativa basada en la resolució de problemes en contextos reals.

**A QUI S'ADREÇA**

- |  |                                 |
|--|---------------------------------|
| <input checked="" type="checkbox"/> 1r ESO | <input type="checkbox"/> 1r BAT |
| <input checked="" type="checkbox"/> 2r ESO | <input type="checkbox"/> 2r BAT |
| <input checked="" type="checkbox"/> 3r ESO | <input type="checkbox"/> CFGM   |
| <input checked="" type="checkbox"/> 4r ESO | <input type="checkbox"/> CFGS   |
|  | <input type="checkbox"/> FO     |

(de 13 a 15 anys)

**DURADA**

Tot el curs escolar de setembre a juny

**CONTINGUTS**

- 1- Coneixem PETIT.
- 2- Formem els equips d'innovació.
- 3- Analitzem la realitat.
- 4- Generem idees.
- 5- Definim la idea.
- 6- Busquem tutors-guia.
- 7- Treballem la imatge corporativa.
- 8- Fem esbós i plànols.
- 9- Planifiquem els recursos necessaris.
- 10- Analitzem els costos.
- 11- Construïm el prototip.
- 12- Visitem un centre tecnològic.
- 13- Testem i avaluem.
- 14- Preparem el llançament del producte.
- 15- Presentem els projectes.
- 16- Avaluem.

**INSRIU-TE!**

Clicant [aquí](#)

## DESCRIPCIÓ

Generació d'idees i creació d'empreses és un taller que proposa activitats didàctiques a l'aula per tal de fer pensar en termes d'emprenedoria als joves. Les activitats que es realitzen estan programades per potenciar la participació i el treball en equip.

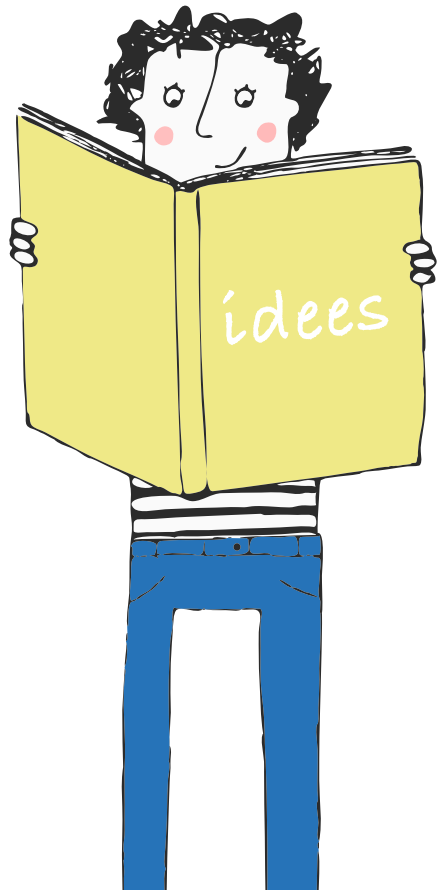

## OBJECTIUS

- Disminuir els frens cap a la creació d'empreses.
- Potenciar entre els joves actituds positives vers la cultura emprenedora.
- Presentar la creació d'empreses com una opció de futur.
- Promoure el comportament positiu vers la cerca d'oportunitats i creativitat.

## CONTINGUTS

- Les idees empresarials: d'on surten, raons d'èxit, etc.
- Per l de les persones emprenedores d'èxit.
- Qüestionari d'autoavaluació.
- Activitat brainstorming (pluja d'idees) per grups.
- Recull d'idees i avaluació.

## A QUI S'ADREÇA

- |                                 |  |
|---------------------------------|--|
| <input type="checkbox"/> 1r ESO | <input checked="" type="checkbox"/> 1r BAT |
| <input type="checkbox"/> 2r ESO | <input type="checkbox"/> 2r BAT            |
| <input type="checkbox"/> 3r ESO | <input type="checkbox"/> CFGM              |
| <input type="checkbox"/> 4r ESO | <input type="checkbox"/> CFGS              |
|                                 | <input type="checkbox"/> FO                |

## INSRIU-TE!

Clicant [aquí](#)

## DURADA

2 hores

## DESCRIPCIÓ

Saps quines són les competències clau que demana el teu per l professional? Identica-les i coneix els diferents models del CV per competències i com incorporar-les d'una forma clara i entenedora al teu currículum.

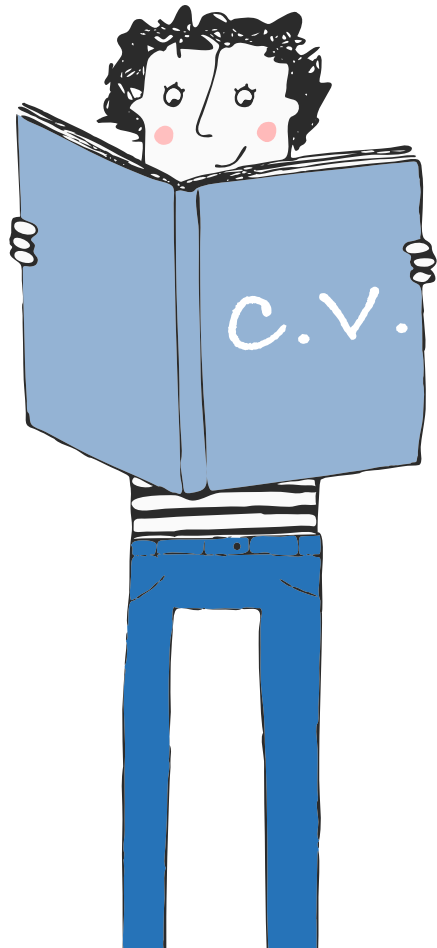

## OBJECTIUS

- Conèixer les competències clau que es demanden en diferents per ls professionals.
- Començar a incorporar les compe-tències als currículums.

## CONTINGUTS

- Què són les competències professionals? Quines poso en joc per un determinat lloc de treball.
- Models de currículums per competències.

## A QUI S'ADREÇA

- |                                 |  |
|---------------------------------|--|
| <input type="checkbox"/> 1r ESO | <input checked="" type="checkbox"/> 1r BAT |
| <input type="checkbox"/> 2r ESO | <input checked="" type="checkbox"/> 2r BAT |
| <input type="checkbox"/> 3r ESO | <input checked="" type="checkbox"/> CFGM   |
| <input type="checkbox"/> 4r ESO | <input checked="" type="checkbox"/> CFGS   |
|                                 | <input type="checkbox"/> FO                |

(Primers cursos)

## INSRIU-TE!

Clicant [aquí](#)

## DURADA

1h 30 min

## DESCRIPCIÓ

El Projecte Empresa Jove Europea (EJE) proposa a l'alumnat crear i gestionar la seva pròpia mini-empresa en format de cooperativa. D'aquesta manera, la cooperativa creada a l'aula estableix relacions comercials amb mini-empreses d'altres comunitats autònomes o països amb l'objectiu d'incorporar i exportar productes entre si. Els productes importats es comercialitzen al mercat local per a, posteriorment, analitzar els resultats i repartir els beneficis obtinguts, igual que qualsevol empresa real.



## OBJECTIUS

- Proporcionar a l'alumnat coneixements bàsics per a la creació i gestió d'una empresa a través d'una experiència real i pràctica mitjançant l'aprenentatge cooperatiu.
- Dotar a l'educació d'una dimensió global, fomentant la cooperació entre alumnes i professorat de diferents centres educatius i propiciant el contacte amb entitats i empreses de l'àmbit local.

## CONTINGUTS

- El projecte
- L'equip.
- La cooperativa.
- La imatge.
- La comunicació.
- El mercat.
- El producte.
- El preu.
- El catàleg.
- La distribució.
- La venda.
- Les pèrdues.
- La dissolució de la cooperativa

## A QUI S'ADREÇA

- |  |                                 |
|--|---------------------------------|
| <input checked="" type="checkbox"/> 1r ESO | <input type="checkbox"/> 1r BAT |
| <input checked="" type="checkbox"/> 2r ESO | <input type="checkbox"/> 2r BAT |
| <input checked="" type="checkbox"/> 3r ESO | <input type="checkbox"/> CFGM   |
| <input checked="" type="checkbox"/> 4r ESO | <input type="checkbox"/> CFGS   |
|  | <input type="checkbox"/> FO     |

(de 14 a 16 anys)

## INSRIU-TE!

Clicant [aquí](#)

## DURADA

Tot el curs escolar de setembre a juny



## DESCRIPCIÓ

És un taller que per mitjà d'un seguit de jocs i activitats es treballa la cooperació com a actitud i manifestació de la conducta present en tots els àmbits i situacions de la vida quotidiana.

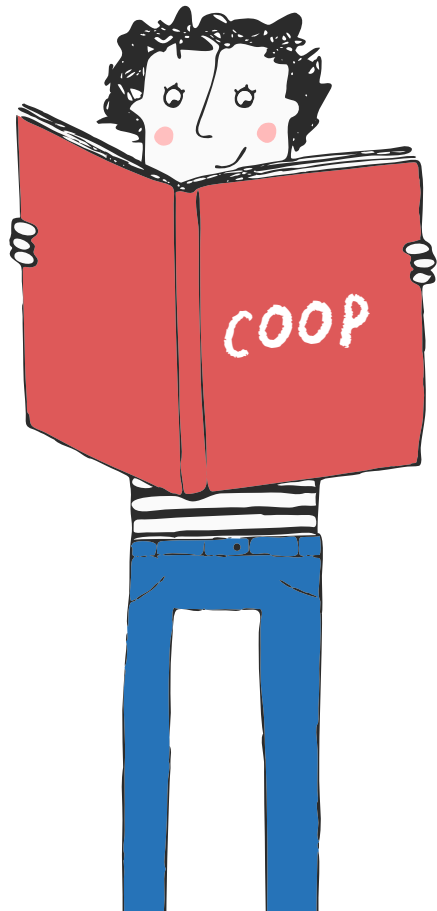

## OBJECTIUS

- Fomentar actituds de treball en equip, iniciativa, presa de decisions, coordinació, resolució de conflictes de manera acordada, assumpció de risc i responsabilitat.
- Fomentar la responsabilitat individual basada en l'èxit del grup que comprèn les relacions interpersonals i la capacitat d'organització.
- Despertar en els alumnes el sentiment solidari, respecte a l'altre, esforç i ajuda mútua, així com gent compromesa, dinàmica i activa.

## PROCEDIMENT

- Joc competitiu (feedback).
- Presentació en Power Point.
- Joc competitiu (feedback).
- Reflexió final i comiat.
- Qüestionari d'autoavaluació.

## DURADA

2 hores

## A QUI S'ADREÇA

- |                                 |  |
|---------------------------------|--|
| <input type="checkbox"/> 1r ESO | <input checked="" type="checkbox"/> 1r BAT |
| <input type="checkbox"/> 2r ESO | <input checked="" type="checkbox"/> 2r BAT |
| <input type="checkbox"/> 3r ESO | <input checked="" type="checkbox"/> CFGM   |
| <input type="checkbox"/> 4r ESO | <input checked="" type="checkbox"/> CFGS   |
|                                 | <input type="checkbox"/> FO                |

## INSRIU-TE!

Clicant [aquí](#)

Els centres que ho desitgin podran sol·licitar l'acció com a complement al programa EJE.

**DESCRIPCIÓ**

Es proposa que tots els alumnes passin per una entrevista per competències que els serveixi d'entrenament personal per a futures ocasions.

**OBJECTIUS**

- Donar eines i recursos als estudiants per fer front a futures situacions de recerca de feina activa.

**CONTINGUTS**

Simulació d'un procés de selecció per competències a través d'una entrevista personal.

**A QUI S'ADREÇA**

- |                                 |  |
|---------------------------------|--|
| <input type="checkbox"/> 1r ESO | <input checked="" type="checkbox"/> 1r BAT |
| <input type="checkbox"/> 2r ESO | <input checked="" type="checkbox"/> 2r BAT |
| <input type="checkbox"/> 3r ESO | <input checked="" type="checkbox"/> CFGM   |
| <input type="checkbox"/> 4r ESO | <input checked="" type="checkbox"/> CFGS   |
|                                 | <input type="checkbox"/> FO                |

(Últims cursos)

**INSRIU-TE!**

Clicant [aquí](#)

**DURADA**

1h 30 min

DESCRIPCIÓ

Autoocupació és un taller pensat per introduir de manera fàcil i planera de què parlem quan utilitzem el terme “emprenedoria” i que cal saber i tenir en compte a l’hora d’iniciar una activitat empresarial.



OBJECTIUS

- Despertar actituds emprenedores entre els assistents.
- Presentar la creació d’empreses com una opció de futur a través de l’autoocupació.
- Fomentar el coneixement envers la creació d’empresa, facilitant la informació, assessorament i suport a les persones que vulguin convertir una idea en un negoci real.
- Promoure una correcta planificació de la posada en marxa del negoci.

A QUI S’ADREÇA

- |                                 |  |
|---------------------------------|--|
| <input type="checkbox"/> 1r ESO | <input checked="" type="checkbox"/> 1r BAT |
| <input type="checkbox"/> 2r ESO | <input type="checkbox"/> 2r BAT            |
| <input type="checkbox"/> 3r ESO | <input type="checkbox"/> CFGM              |
| <input type="checkbox"/> 4r ESO | <input type="checkbox"/> CFGS              |
|                                 | <input type="checkbox"/> FO                |

l persones en situació d’atur o cursant programes ocupacionals i persones que tinguin una idea de negoci.

DURADA

Entre 2 i 3 hores

CONTINGUTS

- Què és l’emprenedoria?
- Les idees empresarials: d’on surten, raons d’èxit, etc.
- Per l i comportament de les persones emprenedores.
- Pla d’empresa: què és, estructura, motius per fer-ho.
- Formes jurídiques: tipus, característiques, com escollir la forma jurídica més adient?
- Tràmits per a l’inici d’activitat com a treballador autònom.
- Ajuts, subvencions i nançament.
- Exposició d’experiències, vídeos, qüestionari d’autodiagnosi del per l emprenedor i enllaços d’interès.

INSRIU-TE!

Clicant [aquí](#)



INFORMACIONS SOBRE SERVEIS I RECURSOS

IGUALTAT: IDENTITAT  
de GÈNERE

MIGRACIONS  
refugi i convivència

Consum

DIVERSITAT i INCLUSIÓ SOCIAL

CONSELL COMARCAL DEL BERGUEDÀ

**DESCRIPCIÓ**

Concurs on els participants produeixen material de sensibilització referent a la violència masclista, després de participar en el taller “Desmuntant el mite de l’amor romàntic” i a una xerrada d’una dona que ha patit una situació de violència masclista. Els centres s’han de comprometre a fer el seguiment de l’alumnat per tal de que finalitzin l’activitat entregant el treball dintre del període establert en les bases. Els centres es comprometen a fer arribar tota la informació sobre l’entrega dels premis als alumnes així com promoure a que participin.

**OBJECTIUS**

- Contextualitzar i sensibilitzar els joves sobre les relacions de parella amb violència masclista.
- Elaborar un treball fet pels joves sobre la importància de la igualtat en les relacions de parella.

**A QUI S'ADREÇA**

- |  |                                 |
|--|---------------------------------|
| <input type="checkbox"/> 1r ESO            | <input type="checkbox"/> 1r BAT |
| <input type="checkbox"/> 2r ESO            | <input type="checkbox"/> 2r BAT |
| <input type="checkbox"/> 3r ESO            | <input type="checkbox"/> CFGM   |
| <input checked="" type="checkbox"/> 4r ESO | <input type="checkbox"/> CFGS   |
|  | <input type="checkbox"/> FO     |

**DURADA**

Una hora pel taller, una hora per la xerrada i temps extra perquè els alumnes realitzin els treballs grupals.

**INSRIU-TE!**

Clicant [aquí](#)

**CONTINGUTS**

A través del taller es desmitifica l’amor romàntic, s’accentua la importància de la igualtat en les relacions de parella i es presenten els perills de les situacions de violència masclista i les eines per prevenir-la i afrontar-la.

**CALENDARI**

Finals de setembre a finals de novembre

**CONTACTE**

Dolors Vargas  
93 821 35 53  
dvargas@ccbergueda.cat

## DESCRIPCIÓ

Tallers participatius dirigits a joves amb l'objectiu de debatre entorn a la perspectiva de gènere, les relacions igualitàries i la prevenció de violències masclistes. Es tracta d'un taller integral, d'inici i finalització el mateix dia, que planteja una metodologia participativa, vivencial i que s'adapta a les característiques del grup. El centre educatiu es compromet a lliurar la fitxa valorativa dels tallers, en el termini d'una setmana. En alguna ocasió, el professorat no podrà estar present durant el taller, segons el criteri dels formadors/es i de la temàtica escollida.



## OBJECTIUS

- Potenciar en els joves una construcció de la pròpia identitat de gènere que contempli totes les perspectives.
- Sensibilitzar i conscienciar als joves sobre la importància de les relacions igualitàries.
- Prevenir les relacions abusives i de violència per motius de gènere.

## A QUI S'ADREÇA

- |  |                                 |
|--|---------------------------------|
| <input type="checkbox"/> 1r ESO            | <input type="checkbox"/> 1r BAT |
| <input checked="" type="checkbox"/> 2r ESO | <input type="checkbox"/> 2r BAT |
| <input type="checkbox"/> 3r ESO            | <input type="checkbox"/> CFGM   |
| <input type="checkbox"/> 4r ESO            | <input type="checkbox"/> CFGS   |
|  | <input type="checkbox"/> FO     |

## DURADA

Un dia

## INSRIU-TE!

Clicant [aquí](#)

## CONTINGUTS

Els centres educatius podran escollir una temàtica, la que millor s'adapti a cada grup classe, dels continguts següents:

- Dismitificant l'amor romàntic
- Prevenció de les violències de gènere
- Cànon referents al cos
- Sexualitat
- Diversitat sexual i de gènere a les aules
- Bullying i ciberassetjament

## CALENDARI

De febrer a maig

## CONTACTE

Dolors Vargas

93 821 35 53

[dvargas@ccbergueda.cat](mailto:dvargas@ccbergueda.cat)

**DESCRIPCIÓ**

Xerrada – tertúlia per reflexionar sobre el dia a dia de les persones amb diversitat funcional intel·lectual. Aquesta activitat la duen a terme les persones i els professionals de l'entitat APDPB (Associació Pro-disminuïts Psíquics del Berguedà). Es necessita sala per projectar.

**OBJECTIUS**

- Donar a conèixer la realitat de les persones amb discapacitat intel·lectual.
- Sensibilitzar els joves sobre la riquesa de la diversitat

**A QUI S'ADREÇA**

- |  |                                 |
|--|---------------------------------|
| <input checked="" type="checkbox"/> 1r ESO | <input type="checkbox"/> 1r BAT |
| <input checked="" type="checkbox"/> 2r ESO | <input type="checkbox"/> 2r BAT |
| <input checked="" type="checkbox"/> 3r ESO | <input type="checkbox"/> CFGM   |
| <input checked="" type="checkbox"/> 4r ESO | <input type="checkbox"/> CFGS   |
|  | <input type="checkbox"/> FO     |

**DURADA**

50 minuts

**INSRIU-TE!**

Clicant [aquí](#)

**CONTINGUTS**

Aquesta xerrada vol facilitar un espai de debat i reflexió sobre dificultats però també sobre oportunitats i capacitats de les persones.

**CALENDARI**

De novembre a maig

**CONTACTE**

Rosa Genovès i Sala

93 821 35 53

genovesr@ccbergueda.cat

## DESCRIPCIÓ

Passi d'un documental, curt o pel·lícula de temàtica social que s'acompanya d'una xerrada en primera persona o d'un taller. Es necessita sala per projectar pel·lícules i projector.

## OBJECTIUS

- Apropar temàtiques socials diverses als joves.
- Promoure l'esperit crític.

## A QUI S'ADREÇA

- |  |                                 |
|--|---------------------------------|
| <input type="checkbox"/> 1r ESO            | <input type="checkbox"/> 1r BAT |
| <input type="checkbox"/> 2r ESO            | <input type="checkbox"/> 2r BAT |
| <input checked="" type="checkbox"/> 3r ESO | <input type="checkbox"/> CFGM   |
| <input type="checkbox"/> 4r ESO            | <input type="checkbox"/> CFGS   |
|  | <input type="checkbox"/> FO     |

## DURADA

1 hora

## INSRIU-TE!

Clicant [aquí](#)

## CONTINGUTS

Espai de sensibilització i reflexió mitjançant el cinema de temàtica social, cada any la temàtica va canviant.

Facilitació, també, d'un dossier pedagògic per tal que es pugui treballar la temàtica a l'aula.

Aquesta activitat forma part del Fixa't, Cicle de Cinema Social del Berguedà.

## CALENDARI

Durant els mesos d'octubre i novembre

## CONTACTE

Omar Pradell (Joventut) /  
Janina Vilana (Joventut) per centres  
de Berga

93 821 35 53

[opradell@ccbergueda.cat](mailto:opradell@ccbergueda.cat)/  
[vilanaaj@ajberga.cat](mailto:vilanaaj@ajberga.cat)

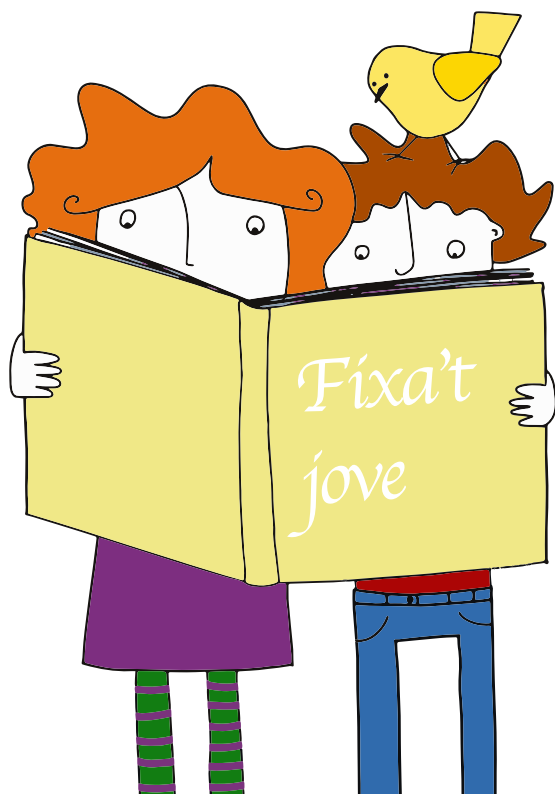



**DESCRIPCIÓ**

S'inicia l'activitat amb una introducció de conceptes i de debat amb els joves sobre què coneixen de la salut mental i es segueix amb la intervenció de persones que tenen o han tingut trastorn mental. Aquesta activitat està inclosa dins el pla d'acció "STOP ESTIGMA SALUT MENTAL AL BERGUEDÀ" i es lligarà dins el projecte "What's up com vas de salut mental", si el centre ja hi participa.

**OBJECTIUS**

- Aprofundir en el coneixement de la salut mental.
- Promoure l'esperit crític i lluitar contra l'estigmatització.
- Facilitar un espai obert on entendre i parlar de qualsevol tema que els preocupi relacionat amb la salut mental.

**A QUI S'ADREÇA**

- |  |  |
|--|--|
| <input type="checkbox"/> 1r ESO            | <input checked="" type="checkbox"/> 1r BAT |
| <input type="checkbox"/> 2r ESO            | <input type="checkbox"/> 2r BAT            |
| <input checked="" type="checkbox"/> 3r ESO | <input type="checkbox"/> CFGM              |
| <input checked="" type="checkbox"/> 4r ESO | <input type="checkbox"/> CFGS              |
|  | <input type="checkbox"/> FO                |

**DURADA**

1h 30m

**INSRIU-TE!**Clicant [aquí](#)**CONTINGUTS**

Es tracten temes de salut mental, de sensibilització i prevenció de concepcions errònies i estigmatitzants que la població té sobre els trastorns mentals.

**CALENDARI**

De novembre a maig.

**CONTACTE**

Rosa Genovès (en representació de la Comissió de Salut Mental)

93 821 35 53

rgenoves@ccbergueda.cat

## DESCRIPCIÓ

Taller per conèixer el dia a dia de persones amb diversitat funcional física mitjançant la història de vida d'en Xavi, que pateix paràlisi cerebral des dels tres mesos d'edat. Es passa un vídeo que reflecteix la seva vida i ens explicarà el seu dia a dia. L'activitat s'acaba amb una part pràctica, a càrrec de l'entitat Amputats Sant Jordi, on els joves es podran posar a la pell de persones amb diversitat funcional física.

L'activitat es fa amb el suport d'ECOM, Amputats Sant Jordi i Diputació de Barcelona i té un màxim de 30 alumnes. Es necessita sala per projectar.

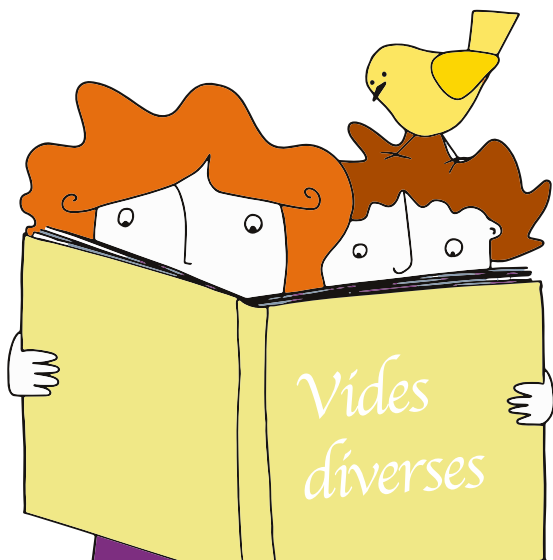

## OBJECTIUS

- Aportar coneixements i reflexionar sobre la diversitat funcional.
- Promoure la sensibilització dels joves i en definitiva una comarca més inclusiva.
- Promoure un canvi de mirada sobre aquestes situacions més centrada en el dret i les possibilitats d'autonomia de persones amb diversitat funcional.

## A QUI S'ADREÇA

- |  |  |
|--|--|
| <input checked="" type="checkbox"/> 1r ESO | <input checked="" type="checkbox"/> 1r BAT |
| <input checked="" type="checkbox"/> 2r ESO | <input checked="" type="checkbox"/> 2r BAT |
| <input checked="" type="checkbox"/> 3r ESO | <input checked="" type="checkbox"/> CFGM   |
| <input checked="" type="checkbox"/> 4r ESO | <input checked="" type="checkbox"/> CFGS   |
|  | <input type="checkbox"/> FO                |

## DURADA

1 hora de xerrada, 1 hora per la part pràctica.

## INSRIU-TE!

Clicant [aquí](#)

## CONTINGUTS

S'introdueix què entenem per diversitat funcional i, a través d'una experiència en primera persona i una activitat de sensibilització, es presenten les dificultats i oportunitats de persones amb mobilitat reduïda, dificultat visual i les pròtesis que es poden utilitzar.

## CALENDARI

De novembre a maig.

## CONTACTE

Rosa Genovès (en representació de la Taula de diversitat funcional)

93 821 35 53

[rgenoves@ccbergueda.cat](mailto:rgenoves@ccbergueda.cat)

## DESCRIPCIÓ

Taller que consta de dues sessions, la primera sessió es duu a terme el joc de rol on es podran identificar amb les persones refugiades i la segona sessió es presentarà un curtmetratge sobre el procés que passa una noia siriana des del dia que decideix deixar el seu país fins que arriba a Europa. Acabat el passí, una jove nascuda fora explicarà la seva experiència a l'arribar a viure a la comarca. Tallers limitats. Acceptació per ordre de sol·licitud.

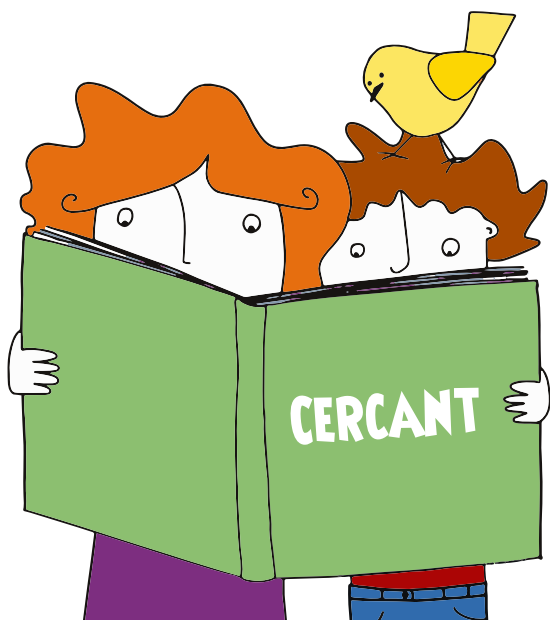

## OBJECTIUS

- Empatitzar amb les dificultats que poden tenir les persones que han de marxar forçosament del seu país.
- Fer avinent a l'alumnat el seu paper clau per a la inclusió dels joves nous al centre.

## A QUI S'ADREÇA

- |  |                                 |
|--|---------------------------------|
| <input type="checkbox"/> 1r ESO            | <input type="checkbox"/> 1r BAT |
| <input type="checkbox"/> 2r ESO            | <input type="checkbox"/> 2r BAT |
| <input checked="" type="checkbox"/> 3r ESO | <input type="checkbox"/> CFGM   |
| <input checked="" type="checkbox"/> 4r ESO | <input type="checkbox"/> CFGS   |
|  | <input type="checkbox"/> FO     |

## DURADA

2 + 1 hora

## INSRIU-TE!

Clicant [aquí](#)

## CONTINGUTS

A través de la simulació d'un procés de selecció de personal d'una empresa multinacional, els alumnes hauran de superar una cursa d'obstacles comparable a les dificultats de les persones refugiades en el seu camí de recerca d'asil. El curtmetratge i el testimoni d'una jove nascuda fora introduirà temes d'acollida, integració i convivència.

## CALENDARI

Durant el curs

## CONTACTE

Marta Subirana

93 821 35 53

[msubirana@ccbergueda.cat](mailto:msubirana@ccbergueda.cat)

## DESCRIPCIÓ

Joc en què els infants poden empatitzar i imaginar les vivències de les persones que han de fugir del seu país i realitzar “un viatge no triat”. En el decurs d’aquest joc, els i les jugadores, segons l’atzar i les decisions que han hagut de prendre, viuran d’una manera o altra les diferents vicissituds que han d’afrontar les persones refugiades en el seu viatge cap a un lloc segur. Per acabar es fa una posada en comú del contingut de la sessió i s’obre un debat. Taller limitat. Acceptació per ordre de sol·licitud.



## OBJECTIUS

- Empatitzar amb les persones que han de fugir del seu país.

## A QUI S'ADREÇA

- |  |                                 |
|--|---------------------------------|
| <input checked="" type="checkbox"/> 1r ESO | <input type="checkbox"/> 1r BAT |
| <input checked="" type="checkbox"/> 2r ESO | <input type="checkbox"/> 2r BAT |
| <input type="checkbox"/> 3r ESO            | <input type="checkbox"/> CFGM   |
| <input type="checkbox"/> 4r ESO            | <input type="checkbox"/> CFGS   |
|  | <input type="checkbox"/> FO     |

## DURADA

2 hores

## INSRIU-TE!

Clicant [aquí](#)

## CONTINGUTS

S’analitza el concepte de conflicte, les seves causes i conseqüències des d’una perspectiva àmplia partint d’experiències properes a l’alumnat i dels quals en tenim exemples propers a la Mediterrània, en especial a la guerra de Síria.

## CALENDARI

Durant el curs

## CONTACTE

Marta Subirana  
93 821 35 53  
[msubirana@ccbergueda.cat](mailto:msubirana@ccbergueda.cat)

**DESCRIPCIÓ**

Tallers de diferents temàtiques organitzats per l'Escola del Consum de Catalunya. Es pot triar entre les activitats següents:

- 1 taller global (Impactes o missatges?; L'aigua està sempre en equilibri?; És dissabte, què fem?; Em sento bé?; Què em poso aquest matí?)

- 1 combinació prefixada de 2 tallers específics (La regulació de la publicitat i el consum; La publicitat i l'etiquetatge com a fonts d'informació; Les regles a l'hora de navegar per la xarxa; Els drets i deures en la contractació de serveis; L'etiquetatge alimentari i el consum solidari; La gestió del pressupost i la contractació de serveis



**OBJECTIUS**

- Fomentar una educació del consum com a eina per a ajudar la ciutadania a construir la seva manera de fer, sentir i pensar.
- Promoure una actitud entre els joves responsable, crítica i activa.

**A QUI S'ADREÇA**

- |  |  |
|--|--|
| <input checked="" type="checkbox"/> 1r ESO | <input checked="" type="checkbox"/> 1r BAT |
| <input checked="" type="checkbox"/> 2r ESO | <input checked="" type="checkbox"/> 2r BAT |
| <input checked="" type="checkbox"/> 3r ESO | <input checked="" type="checkbox"/> CFGM   |
| <input checked="" type="checkbox"/> 4r ESO | <input checked="" type="checkbox"/> CFGS   |
|  | <input checked="" type="checkbox"/> FO     |

**DURADA**

2 h.  
Es faran dues sessions diàries

**INSRIU-TE!**

Clicant [aquí](#)

**CONTINGUTS**

L'Escola del Consum de Catalunya és un servei públic gratuït creat per l'Agència Catalana del Consum de la Generalitat de Catalunya. El seu objectiu és afavorir la presència de l'educació del consum dins de l'àmbit educatiu català, posant al servei de la ciutadania una diversitat d'activitats i oferint-li assessorament en matèria d'educació del consum.

<http://consum.gencat.cat/ca/lagencia/escola-del-consum-de-catalunya/docencia/eso-batxillerat-i-cicles-formatius/tallers-al-vostre-centre-educatiu/>

**CALENDARI**

Veure disponibilitat:  
<http://consum.gencat.cat/ca/lagencia/escola-del-consum-de-catalunya/docencia/eso-batxillerat-i-cicles-formatius/tallers-al-vostre-centre-educatiu/calendari-de-disponibilitat/>

**CONTACTE**

Glòria Ros Belmonte  
93 821 35 53  
gros@ccbergueda.cat

## DESCRIPCIÓ

Xerrada informativa on es presentarà l'oferta d'ensenyaments de formació professional a Catalunya i les avantatges d'aprendre un ofici de cara a l'oferta laboral.



## OBJECTIUS

- Informar sobre l'oferta actual de formació professional a Catalunya.
- Donar a conèixer les sortides professionals.

## A QUI S'ADREÇA

- |  |  |
|--|--|
| <input type="checkbox"/> 1r ESO            | <input checked="" type="checkbox"/> 1r BAT |
| <input type="checkbox"/> 2r ESO            | <input checked="" type="checkbox"/> 2r BAT |
| <input type="checkbox"/> 3r ESO            | <input checked="" type="checkbox"/> CFGM   |
| <input checked="" type="checkbox"/> 4r ESO | <input type="checkbox"/> CFGS              |
|  | <input type="checkbox"/> FO                |

## DURADA

1 hora (adaptable a 45 o 90 minuts).

## INSRIU-TE!

Clicant [aquí](#)

## CONTINGUTS

S'explica l'estructura dels cicles formatius de formació professional, els nivells de qualificacions professionals, les diferents famílies de formació professional a Catalunya i els diferents FP de Grau Mitjà i Grau Superior.

## CALENDARI

2n o 3r trimestres

## CONTACTE

Queralt Cortina

93 821 35 53

qcortina@ccbergueda.cat

## DESCRIPCIÓ

Xerrada on es presenta el Consell Comarcal del Berguedà, les seves funcions i estructura política i tècnica.



## OBJECTIUS

- Donar a conèixer el Consell Comarcal del Berguedà.

## A QUI S'ADREÇA

- |  |  |
|--|--|
| <input checked="" type="checkbox"/> 1r ESO | <input checked="" type="checkbox"/> 1r BAT |
| <input checked="" type="checkbox"/> 2r ESO | <input checked="" type="checkbox"/> 2r BAT |
| <input checked="" type="checkbox"/> 3r ESO | <input checked="" type="checkbox"/> CFGM   |
| <input checked="" type="checkbox"/> 4r ESO | <input checked="" type="checkbox"/> CFGS   |
|  | <input type="checkbox"/> FO                |

## DURADA

Entre 1 hora i 1 hora i mitja

## INSRIU-TE!

Clicant [aquí](#)

## CONTINGUTS

S'introdueix la institució dels Consells Comarcals i la seva estructura política. Es presenten les diferents àrees del Consell Comarcal del Berguedà.

## CALENDARI

Durant el curs

## CONTACTE

Queralt Cortina  
93 821 35 53  
[qcortina@ccbergueda.cat](mailto:qcortina@ccbergueda.cat)

## DESCRIPCIÓ

Guia informativa per donar a conèixer les accions formatives post-obligatòries.



## OBJECTIUS

- Informar sobre l'oferta actual d'ensenyament post-obligatori a Catalunya.
- Oferir una eina que puguin consultar tranquil·lament des de casa.

## A QUI S'ADREÇA

- |  |                                 |
|--|---------------------------------|
| <input type="checkbox"/> 1r ESO            | <input type="checkbox"/> 1r BAT |
| <input type="checkbox"/> 2r ESO            | <input type="checkbox"/> 2r BAT |
| <input type="checkbox"/> 3r ESO            | <input type="checkbox"/> CFGM   |
| <input checked="" type="checkbox"/> 4r ESO | <input type="checkbox"/> CFGS   |
|  | <input type="checkbox"/> FO     |

## DURADA

1 hora  
(adaptable a 45 o 90 minuts)

## INSRIU-TE!

Clicant [aquí](#)

## CONTINGUTS

S'expliquen els diferents itineraris, tant per les persones que han acabat tenint el GESO, com per les que no. S'identifiquen les sortides de Cicles Formatius de Grau Mitjà i s'explica l'estructura de la formació professional. Es presenta l'estructura i les diferents modalitats de Batxillerat. Es detallen els processos de preinscripció. S'informa de les sortides de formació Professional Bàsica i els cursos d'accés als cicles formatius de grau mitjà. S'expliquen els itineraris actuals del sistema educatiu a Catalunya i els elements clau en el moment de triar uns estudis.

## CALENDARI

2n o 3r trimestre.

## CONTACTE

Queralt Cortina  
93 821 35 53  
[qcortina@ccbergueda.cat](mailto:qcortina@ccbergueda.cat)



## DESCRIPCIÓ

Xerrada informativa on es presentarà l'oferta educativa a Catalunya i la diversitat de sortides professionals per tal de facilitar als alumnes la presa de decisions. Aquest recurs també es pot demanar com a atenció personalitzada i individualitzada per a cada cas.



## OBJECTIUS

- Informar sobre l'oferta actual d'ensenyament a Catalunya.
- Facilitar als alumnes la presa de decisió sobre el seu futur professional.

## CONTINGUTS

S'expliquen les diferents opcions d'ensenyaments actuals a Catalunya, es donen les eines per trobar informació rellevant, es clarifiquen els diferents plans educatius i el sistema d'equivalències de titulacions.

## A QUI S'ADREÇA

- |  |  |
|--|--|
| <input checked="" type="checkbox"/> 1r ESO | <input checked="" type="checkbox"/> 1r BAT |
| <input checked="" type="checkbox"/> 2r ESO | <input checked="" type="checkbox"/> 2r BAT |
| <input checked="" type="checkbox"/> 3r ESO | <input checked="" type="checkbox"/> CFGM   |
| <input checked="" type="checkbox"/> 4r ESO | <input checked="" type="checkbox"/> CFGS   |
|  | <input type="checkbox"/> FO                |

## CALENDARI

Durant el curs

## DURADA

Entre 1 hora i 1 hora i mitja

## CONTACTE

Queralt Cortina

93 821 35 53

qcortina@ccbergueda.cat

## INSRIU-TE!

Clicant [aquí](#)

### DESCRIPCIÓ

Xerrada informativa sobre l'oferta de beques d'estudis post-obligatoris, tant a nivell general com del Berguedà.



### OBJECTIUS

· Informar sobre les diferents ajudes econòmiques per cursar ensenyaments post-obligatoris.

### A QUI S'ADREÇA

- |  |  |
|--|--|
| <input type="checkbox"/> 1r ESO            | <input type="checkbox"/> 1r BAT            |
| <input type="checkbox"/> 2r ESO            | <input checked="" type="checkbox"/> 2r BAT |
| <input type="checkbox"/> 3r ESO            | <input checked="" type="checkbox"/> CFGM   |
| <input checked="" type="checkbox"/> 4r ESO | <input checked="" type="checkbox"/> CFGS   |
|  | <input type="checkbox"/> FO                |

### DURADA

1 hora  
(adaptable a 45 minuts).

### INSRIU-TE!

Clicant [aquí](#)

### CONTINGUTS

S'expliquen les beques generals del Ministeri d'Educació, Cultura i Esports, les beques del Departament d'Ensenyament de la Generalitat de Catalunya, les beques de Mobilitat, les beques de Necessitats Educatives Especials, les beques i préstecs universitaris de l'AGAUR (Agència de Gestió i Ajuts Universitaris i Recerca), les beques per a estudiants universitaris de centres adscrits, les beques de la Fundació Obiols – Agrupació del Berguedà i les del Patronat de la fundació Privada Serra.

### CALENDARI

2n o 3r trimestres

### CONTACTE

Queralt Cortina

93 821 35 53

[qcortina@ccbergueda.cat](mailto:qcortina@ccbergueda.cat)

## DESCRIPCIÓ

Xerrada informativa sobre el procés de preinscripció universitària i de formació professional.



## OBJECTIUS

- Informar sobre els diferents processos de preinscripció-Donar a conèixer les sortides professionals.

## A QUI S'ADREÇA

- |                                 |  |
|---------------------------------|--|
| <input type="checkbox"/> 1r ESO | <input type="checkbox"/> 1r BAT            |
| <input type="checkbox"/> 2r ESO | <input checked="" type="checkbox"/> 2r BAT |
| <input type="checkbox"/> 3r ESO | <input type="checkbox"/> CFGM              |
| <input type="checkbox"/> 4r ESO | <input checked="" type="checkbox"/> CFGS   |
|                                 | <input type="checkbox"/> FO                |

## DURADA

1 hora  
(adaptable a 45 minuts).

## INSRIU-TE!

Clicant [aquí](#)

## CONTINGUTS

S'explica el procés de bolonya d'una manera molt pràctica i resumida, es presenten les diferents Universitats de Catalunya, s'informa sobre la convocatòria ordinària de la PAU de juny i extraordinària de setembre, es recorden els terminis de la preinscripció universitària i de formació professional i els procés que s'ha de seguir per fer-la.

## CALENDARI

2n o 3r trimestres

## CONTACTE

Queralt Cortina  
93 821 35 53  
qcortina@ccbergueda.cat

## DESCRIPCIÓ

Taller on s'informa sobre les característiques de les relacions dependents amb les drogues, posant especial èmfasi en el fenomen del tabaquisme. Es reproduiran situacions properes i quotidianes en les que l'alumnat s'ha de posicionar respecte al consum i valorar críticament els condicionaments externs o interns que impulsen a començar a fumar i mantenir-se en el consum.



## OBJECTIUS

- Promoure una mirada crítica sobre els condicionants socials que afavoreixen el consum de tabac.
- Prevenir el tabaquisme juvenil.
- Informar de l'impacte del tabaquisme a la salut a llarg termini.

## A QUI S'ADREÇA

- |  |                                 |
|--|---------------------------------|
| <input type="checkbox"/> 1r ESO            | <input type="checkbox"/> 1r BAT |
| <input checked="" type="checkbox"/> 2r ESO | <input type="checkbox"/> 2r BAT |
| <input type="checkbox"/> 3r ESO            | <input type="checkbox"/> CFGM   |
| <input type="checkbox"/> 4r ESO            | <input type="checkbox"/> CFGS   |
|  | <input type="checkbox"/> FO     |

## DURADA

2 hores

## INSRIU-TE!

Clicant [aquí](#)

## CONTINGUTS

Es presentaran els pros i contres del consum de tabac, tant a nivell de salut, com en aspectes socials, personals, econòmics, etc. Es treballa de manera reflexiva valors i actituds que responen a les expectatives d'esdevenir persones adultes, posant en dubte tòpics i comportaments estereotipats.

## CALENDARI

Novembre

## CONTACTE

Omar Pradell

93 821 35 53

[opradell@ccbergueda.cat](mailto:opradell@ccbergueda.cat)

## DESCRIPCIÓ

Taller on s'abordaran les habilitats socials a través de dinàmiques participatives i de reflexió, que ajudin al debat i intercanvi d'opinions partint d'una bona reflexió individual i que en última instància els impulsi a gaudir d'una bona salut emocional.

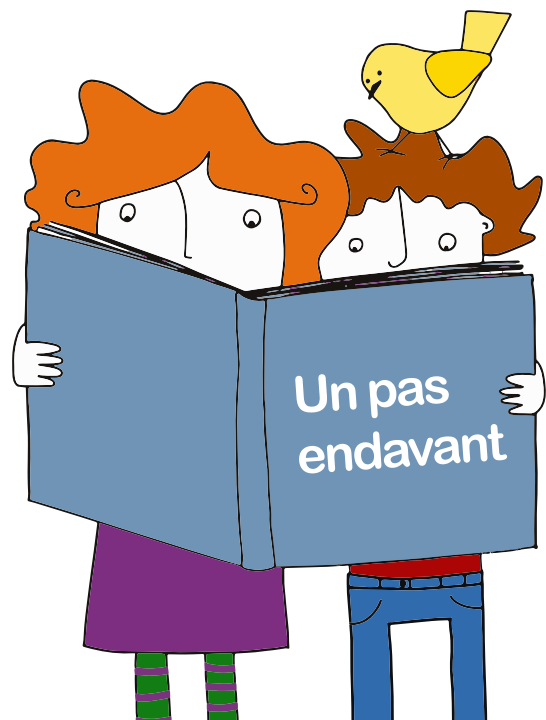

## OBJECTIUS

- Fomentar la reflexió respecte a l'entrada a l'adolescència i l'edat adulta.
- Prendre consciència sobre el paper del grup i la influència que aquest provoca en un/a mateix/a.
- Aprendre a valorar els riscos i beneficis de la pròpia conducta.
- Conscienciar sobre les pressions socials i grupals i adquirir control sobre el propi comportament.

## A QUI S'ADREÇA

- |  |                                 |
|--|---------------------------------|
| <input checked="" type="checkbox"/> 1r ESO | <input type="checkbox"/> 1r BAT |
| <input type="checkbox"/> 2r ESO            | <input type="checkbox"/> 2r BAT |
| <input type="checkbox"/> 3r ESO            | <input type="checkbox"/> CFGM   |
| <input checked="" type="checkbox"/> 4r ESO | <input type="checkbox"/> CFGS   |
|  | <input type="checkbox"/> FO     |

## DURADA

2 hores

## INSRIU-TE!

Clicant [aquí](#)

## CONTINGUTS

S'explica la importància de l'autoestima i l'auto concepte, la presa de decisions i la responsabilitat. Es defineixen conceptes com l'empatia i l'assertivitat. Es veurà com influencien els models socials de referència. Es convida als joves a explicar les seves inquietuds i preocupacions per propiciar un major canvi d'actituds i conductes.

## CALENDARI

Novembre

## CONTACTE

Queralt Cortina

93 821 35 53

qcortina@ccbergueda.cat

## DESCRIPCIÓ

Xerrada sobre el consum de drogues, de la mà d'un ex-toxicòman que explica la seva experiència personal. La sessió fomenta la reflexió individual dels joves de l'aula sobre el consum de drogues i l'oportunitat a fer preguntes sense por ni embuts.



## OBJECTIUS

- Conscienciar i prevenir el consum de drogues entre els més joves.
- Empatitzar amb un ex toxicòman i aprendre dels seus errors i encerts.
- Mostrar les causes i conseqüències que porta el consum de substàncies adictives.

## CONTINGUTS

Es presentaran els camins per entrar en el cercle de l'ús de drogues, els efectes d'aquestes drogues i el seu impacte en la vida del consumidor i del seu entorn. S'anomenaran estratègies per a la prevenció i s'informarà d'agents o serveis d'ajuda que ofereixen atenció personalitzada.

## A QUI S'ADREÇA

- |  |  |
|--|--|
| <input type="checkbox"/> 1r ESO            | <input type="checkbox"/> 1r BAT          |
| <input type="checkbox"/> 2r ESO            | <input type="checkbox"/> 2r BAT          |
| <input checked="" type="checkbox"/> 3r ESO | <input checked="" type="checkbox"/> CFGM |
| <input type="checkbox"/> 4r ESO            | <input checked="" type="checkbox"/> CFGS |
|  | <input checked="" type="checkbox"/> FO   |

## CALENDARI

Febrer/Març, segons disponibilitat del ponent.

## DURADA

1 hora

## CONTACTE

Omar Pradell

93 821 35 53

opradell@ccbergueda.cat

## INSRIU-TE!

Clicant [aquí](#)

## DESCRIPCIÓ

Xerrada on es presenten diferents programes de voluntariat que es duen a terme durant tot l'any a Catalunya.



## OBJECTIUS

- Informar sobre l'oferta de programes de voluntariat.
- Potenciar els projectes de voluntariat a Catalunya.

## CONTINGUTS

Es presenta la figura del voluntari i les seves funcions, els diferents tipus de voluntariat i l'impacte que els programes poden tenir a nivell personal i de societat.

## A QUI S'ADREÇA

- |  |  |
|--|--|
| <input checked="" type="checkbox"/> 1r ESO | <input checked="" type="checkbox"/> 1r BAT |
| <input checked="" type="checkbox"/> 2r ESO | <input checked="" type="checkbox"/> 2r BAT |
| <input checked="" type="checkbox"/> 3r ESO | <input checked="" type="checkbox"/> CFGM   |
| <input checked="" type="checkbox"/> 4r ESO | <input checked="" type="checkbox"/> CFGS   |
|  | <input type="checkbox"/> FO                |

## CALENDARI

Durant el curs

## DURADA

Entre 1 hora i 1 hora i mitja

## CONTACTE

Queralt Cortina  
93 821 35 53  
qcortina@ccbergueda.cat

## INSRIU-TE!

Clicant [aquí](#)